電撃プレイステーション PlayStation D27

このCD−ROMを入れる前に
6Pからの説明をよ〜く読んでね。

付録CD-ROM

このCD-ROMの中には！

体験版

セレクト+スタートでメインメニュー。

ドラゴンヴァラー

▲名作ACT『ドラゴンバスター』シリーズ最新作！操作の詳細は11P。

蒼魔灯

▲トラップバトル第3弾。仕掛けた罠で敵を倒せ！操作の詳細は15P。

GUNPEY

▲ワンダースワンで人気を博したPZGがPSに。操作の詳細は23P。

アディのおくりもの

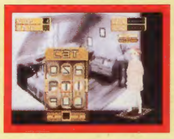

▲新感覚のパズルを、アディといっしょに体験！操作の詳細は25P。

超謎王

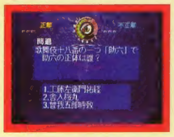

▲数々のクイズが、キミの頭脳に挑戦する！ 操作の詳細は28P。

ぽけかの

▲ポケステでかわいい女の子を育成できるSLG。操作の詳細は27P。

Neorude 刻まれた紋章

▲古代文明の謎に挑む、人気RPGの第3弾。操作の詳細は21P参照。

MOVIE

✚キー上下でムービー選択。✚キー左右でプログラム選択。
◎で決定。⊗でメニュー。プログラムプレイなど、操作の詳細は6P。

CHASE THE EXPRESS

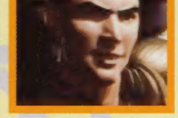

▲映画的なテンポが気持ちいい、まさに娯楽作品といえる3D・AVG！

悠久幻想曲3 Perpetual Blue

▲大人気SLGの最新作。魅力いっぱいのキャラたちと友情を育もう！

ビブリボン

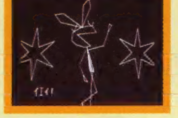

▲斬新な音楽ゲームが、またもやSCEIから登場。このセンスがイイ！

XI［sái］JUMBO

▲中毒性抜群のPZGが再び！ 収録リプレイを見て予習しておこう。

ロビン・ロイドの冒険

▲ロンドンが舞台のミステリーAVG。オープニングムービーを収録！

ハッピィサルベージ

▲恋と冒険を楽しめる海洋探検AVG。キミのお気に入りの女の子は誰？

爆走デコトラ伝説2 〜男人生 夢一路〜

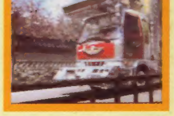

▲あの『デコトラ』が帰ってきた！ シブい演歌BGMも健在だぞ！

DENGEKI PlayStationD CD-ROM★DENGEKI PlayStationD CD-ROM★DENGEKI PlayStationD CD-ROM★DENGEKI PlayS

電撃プレイステーション PlayStation D27

このCD-ROMを入れる前に
6Pからの説明をよ～く読んでね。

★DENGEKI PLAYSTATION D★CD-ROM★DENGEKI PLAYSTATION D★CD-ROM

付録CD-ROM

このCD-ROMの中には！

体験版

セレクト+スタートでメインメニュー。

ドラゴンヴァラー

▲名作ACT『ドラゴンバスター』シリーズ最新作！ 操作の詳細は11P。

蒼魔灯

▲トラップバトル第3弾。仕掛けた罠で敵を倒せ！ 操作の詳細は15P。

GUNPEY

▲ワンダースワンで人気を博したPZGがPSに。操作の詳細は23P。

アディのおくりもの

▲新感覚のパズルを、アディといっしょに体験！ 操作の詳細は25P。

超謎王

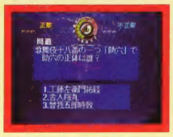

▲数々のクイズが、キミの頭脳に挑戦する！ 操作の詳細は28P。

ぽけかの

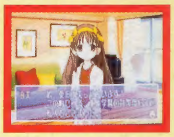

▲ポケステでかわいい女の子を育成できるSLG。操作の詳細は27P。

Neorude 刻まれた紋章

▲古代文明の謎に挑む、人気RPGの第3弾。操作の詳細は21P参照。

MOVIE

✚キー上下でムービー選択。✚キー左右でプログラム選択。
◎で決定。⊗でメニュー。プログラムプレイなど、操作の詳細は6P。

CHASE THE EXPRESS

▲映画的なテンポが気持ちいい、まさに娯楽作品といえる3D・AVG！

悠久幻想曲3 Perpetual Blue

▲大人気SLGの最新作。魅力いっぱいのキャラたちと友情を育もう！

ビブリボン

▲斬新な音楽ゲームが、またもやSCEIから登場。このセンスがイイ！

XI［sái］JUMBO

▲中毒性抜群のPZGが再び！ 収録リプレイを見て予習しておこう。

ロビン・ロイドの冒険

▲ロンドンが舞台のミステリーAVG。オープニングムービーを収録！

ハッピィサルベージ

▲恋と冒険を楽しめる海洋探検AVG。キミのお気に入りの女の子は誰？

爆走デコトラ伝説2 ～男人生 夢一路～

▲あの『デコトラ』が帰ってきた！ シブい演歌BGMも健在だぞ！

PlayStationD CD-ROM★DENGEKI PlayStationD CD-ROM★DENGEKI PlayS

DATA BASE

●Save Data 倉庫
✚キーでデータ選択。◎で決定。
⊗でキャンセル。△でメインメニュー。
●ポケステ体験データ
（このデータを使用するためには、ポケットステーションが必要です）
✚キーでデータ選択。◎で決定。
⊗でキャンセル。△でメインメニュー。
操作の詳細は6、70P。

電撃ミュージアム

●PS2 スペシャル
・『鬼武者』
・『WILD WILD RACING』
●幻想のアルテミス
●夏色剣術小町
● サモンナイト
✚キーでデータ項目選択。◎で決定。
⊗でメニュー。
タイトル画面で⊗でメインメニュー。データ項目ごとの操作の説明は6P。

DPS-D

●新・超難解クイズ
✚キー左右で答えを選択。◎で決定。
セレクト+スタートでメインメニュー。
●読者参加小説
◎で進む。△で戻る。⊗でメインメニュー。
●電撃カードクラブ
・SPEED
・FREE CELL
・七ならべ
✚キーでゲーム選択。◎でスタート。⊗でメインメニュー。
操作の説明は7P、64P。
●15パズル
✚キー上下でモード選択。◎で決定。
⊗でメインメニュー。
●ポケステ富くじ
操作の説明は7P、64P。

●CD-ROM Disc ©Media Works 2000
●『電撃プレイステーションD27』の付録CD-ROMは著作権上の保護を受けています。付録CD-ROMに収録されている、体験版、ムービー、セーブデータ、イラスト、文章等の無断複写（コピー）、複製（転載）、無断使用を禁じます。
●付録CD-ROMの内容についてのご質問は、電撃プレイステーションD編集部まで、ハガキか電話にて、お願いいたします。なお、電話でのご質問は、月～金曜日の14:00～19:00を受付時間とさせていただきます。
（電話：03-5281-5216）
●このディスクは、現在開発中のソフトを収録しているため、正常に動作しないなど、予期できない不具合が起きる場合が考えられます。万一、誤動作等が起きた場合は、上記の電話番号までお問い合わせください。
●イラスト／猫有馬・岩瀬さとみ・伊藤勇太

©1999 NAMCO LTD.©TECMO,LTD.1999 ©BANDAI 1999 ©2000 Sony Computer Entertainment Inc.©1999 BANDAI ©1999 DATAM POLYSTAR/SUCCESS/ぽけかのプロジェクト ©1999 Technosoft Co.,Ltd.©2000 Sony Computer Entertainment Inc.©1999 Starlight Marry/Media Works Inc.©Sony Computer Entertainment Inc.©Sony Computer Entertainment Inc.©GUST CO.,LTD.1999 ©スタジオコミックス・Media Works Inc.©1999 Spike ©1999 Vaill Licensed by Kitajima Music Publishers Inc.Licensed by Nippon Crown Co.,LTD.

⚠"PlayStation" 専用ソフト使用上のご注意

⚠使用上のご注意
●このディスクは家庭用ビデオゲーム・コンピュータ "PlayStation" 専用のソフトです。他の機種でお使いになると、機器等の故障の原因や耳等の身体に悪い影響を与える場合がありますので絶対におやめください。●このディスクは NTSC J マークあるいは FOR SALE AND USE IN JAPAN ONLY の表記のある日本国内仕様の "PlayStation" にのみ対応しています。海外仕様の "PlayStation" では使用できません。
●「解説書」および "PlayStation" 本体の「取扱説明書」「安全のために」をよくお読みの上ご使用ください。特に、小さいお子様は保護者の方がお読みの上、正しい使用方法で、ご愛用下さい。
●このディスクを "PlayStation" 本体にセットする場合は、必ずレーベル面（タイトル等が印刷されている面）を上にしてください。また、中央部分を軽く押し込み、ディスクを安定させてください。●プレイ終了後 "PlayStation" 本体からディスクを取り出す場合は、本体のオープンボタンを押し、ディスクの回転が完全に止まったのを確認してから行ってください。回転中のディスクに触れると、けがをしたりディスクを傷つけたり本体の故障の原因になりますので、絶対におやめください。●ディスクは両面とも、指紋、汚れ、傷等をつけないように取り扱ってください。またシール等を貼付したり、鉛筆、ペン等で文字や絵を書かないでください。●ディスクが汚れた時はメガネふきのような柔らかい布で、内周から外周に向かって放射状に軽く拭き取ってください。その時、レコード用クリーナーや溶剤等は使用しないでください。●ひび割れや変形したディスク、あるいは接着剤等で補修されたディスクは誤作動の原因になりますので絶対に使用しないでください。●直射日光のあたる場所、暖房機器の近く等高温の所には保管しないでください。また、湿気の多い所も避けてください。●ケースやディスクの上に、重いものを置いたり落としたりすると、破損しけがをすることがありますので絶対におやめください。●プレイ終了後はディスクをケースに戻し、幼児の手の届かない場所に保管してください。●お客様の誤ったお取り扱いにより生じたキズ、破損等に関しては補償いたしかねますので、あらかじめご了承ください。
● "PlayStation" 本体をスクリーン投影方式のテレビ（プロジェクション・テレビ）には絶対接続しないでください。残像光量による画面焼けが生じることがあります ●ソフトによってはメモリーカードまたは "PocketStation" が必要な場合があります ●なお、ソフトには暴力シーンやグロテスクな表現が含まれている場合があります

⚠健康上のご注意
●プレイする時は健康のため、1時間ごとに約15分の休憩を取ってください。●疲れている時や睡眠不足の時はプレイを避けてください。●プレイする時は部屋を明るくし、なるべくテレビ画面から離れてください。●ごくまれに、強い光の刺激を受けたり、点滅を繰り返すテレビ画面を見ていると、一時的に筋肉のけいれんや意識の喪失等の症状を起こす人がいます こうした経験のある方は、事前に必ず医師と相談してください。また、プレイ中の画面を見ていてこのような症状が起きた場合は、すぐに中止し医師の診察を受けてください。

このディスクを権利者の許諾なく賃貸業に使用することを禁止します。また、ソフトに含まれるプログラム等著作物を無断で解析、複製することを禁止します。
"PS"ロゴおよび "PlayStation" は株式会社ソニー・コンピュータエンタテインメントの登録商標です。

For Japan Only

電撃プレイステーション PlayStation D27

このCD-ROM内のソフトは開発中のもので、
商品とは内容が異なる場合があります。

PlayStation

SLPM 80516

©Media Works 2000
All rights reserved.
Unauthorized public
performance,
broadcasting, and
duplication prohibited.

NTSC	J

FOR JAPAN ONLY
MADE IN JAPAN

COMPACT disc

MEDIAWORKS

電撃PlayStation1/21号増刊
電撃PlayStationD27付録